

### Infrastruktura (vir Občina) > Cestno omrežje (BCP)



#### LEGENDA:

Ceste	
	DRŽAVNE CESTE
	AC - avtocesta
	HC - hitra cesta
	G1, G2, R1, R2, R3, RT
	OBČINSKE CESTE
	LZ - lokalne zbirne ceste
	LK - lokalne krajevne ceste
	LC - lokalne ceste
	JP - javne poti
	KJ - javne poti za kolesarje
	LG - glavne mestne ceste
	KAT - oznaka
	ODSEK
	Oznake cest
	KAT - oznaka
	ODSEK
	Gozdne ceste
	Gozdne ceste
	Parcelne
	šl.

0 20 m

merilo 1: 620

0 10 cm

referenčna linija

OZNAČENA LOKACIJA: y = 450953.7, x = 102382.4 (D48/GK)

OPOMBA: JP 567421 Belec Jamnik

<http://www.geoprosor.net/piso>; čas izpisa: 31. avgust 2017 10:10:50; uporabnik: mojca.secnik@dobrova-polhovgradec.si  
Numerično merilo je veljavno, če znaša dolžina referenčne linije 10 cm. Grafično merilo je veljavno v vsakem primeru.

© PISO-OBČINA DOBROVA-POLHOV GRADEC



Informacijski sistem eZK

**Redni izpis iz zemljiške knjige**

čas izdelave izpisa: 31.8.2017 - 12:24:48

**Nepremičnina**

**tip nepremičnine:** 1 - zemljiška parcela  
**vir ID znaka:** 1 - zemljiški kataster  
**ID znak:** parcela 1983 1577/7

**katastrska občina** 1983 BABNA GORA **parcela** 1577/7 (ID 6453972)

**Plombe:**

*Z nepremičnino ni povezana nobena zemljiškoknjižna zadeva, o kateri še ni pravnomočno odločeno.*

**Osnovni pravni položaj nepremičnine:**

**ID osnovnega položaja:** 17198023  
**vrsta osnovnega položaja:** 101 - vknjižena lastninska pravica  
**delež:** 1/1  
**imetnik:**  
1. matična številka: 5874998000  
firma / naziv: OBČINA DOBROVA-POLHOV GRADEC  
naslov: Stara cesta 013, 1356 Dobrova  
**začetek učinkovanja vpisa imetnika** 31.08.2016 11:32:16

**omejitve:**

*Vpisana ni nobena pravica ali pravno dejstvo, ki omejuje lastninsko pravico na nepremičnini*



**Redni izpis iz zemljiške knjige**

čas izdelave izpisa: 31.8.2017 - 12:25:42

**Nepremičnina**

**tip nepremičnine:** 1 - zemljiška parcela  
**vir ID znaka:** 1 - zemljiški kataster  
**ID znak:** parcela 1983 1577/9

**katastrska občina** 1983 BABNA GORA **parcela** 1577/9 (ID 6454331)

**Plombe:**

*Z nepremičnino ni povezana nobena zemljiškoknjžna zadeva, o kateri še ni pravnomočno odločeno.*

**Osnovni pravni položaj nepremičnine:**

**ID osnovnega položaja:** 17198591  
**vrsta osnovnega položaja:** 101 - vknjižena lastninska pravica  
**delež:** 1/1  
**imetnik:**  
1. matična številka: 5874998000  
firma / naziv: OBČINA DOBROVA-POLHOV GRADEC  
naslov: Stara cesta 013, 1356 Dobrova  
začetek učinkovanja vpisa imetnika 31.08.2016 11:32:16

**omejitve:**

*Vpisana ni nobena pravica ali pravno dejstvo, ki omejuje lastninsko pravico na nepremičnini*

### Začetni prikaz



0 50 m  
merilo 1: 945

0 10 cm  
referenčna linija

OZNAČENA LOKACIJA:  $y = 450938.9$ ,  $x = 102352.1$  (D48/GK)

OPOMBA: JP567431 Križišče Babna Gora - Vrhovec

<http://www.geoprosstor.net/piso>; čas izpisa: 31. avgust 2017 10:32:40; uporabnik: mojca.secnik@dobrova-polhovgradec.si

Numerično merilo je veljavno, če znaša dolžina referenčne linije 10 cm. Grafično merilo je veljavno v vsakem primeru.

© PISO-OBČINA DOBROVA-POLHOV GRADEC

**Redni izpis iz zemljiške knjige**

čas izdelave izpisa: 31.8.2017 - 12:27:52

**Nepremičnina**

**tip nepremičnine:** 1 - zemljiška parcela  
**vir ID znaka:** 1 - zemljiški kataster  
**ID znak:** parcela 1983 1577/4

**katastrska občina** 1983 BABNA GORA **parcela** 1577/4 (ID 6216903)

**Plombe:**

*Z nepremičnino ni povezana nobena zemljiškoknjižna zadeva, o kateri še ni pravnomočno odločeno.*

**Osnovni pravni položaj nepremičnine:**

**ID osnovnega položaja:** 15628116  
**vrsta osnovnega položaja:** 101 - vknjižena lastninska pravica  
**delež:** 1/1  
**imetnik:**  
1. matična številka: 5874998000  
firma / naziv: OBČINA DOBROVA-POLHOV GRADEC  
naslov: Stara cesta 013, 1356 Dobrova  
začetek učinkovanja vpisa imetnika 31.08.2016 11:32:16

**omejitve:**

*Vpisana ni nobena pravica ali pravno dejstvo, ki omejuje lastninsko pravico na nepremičnini*

### Infrastruktura (vir Občina) > Cestno omrežje (BCP)

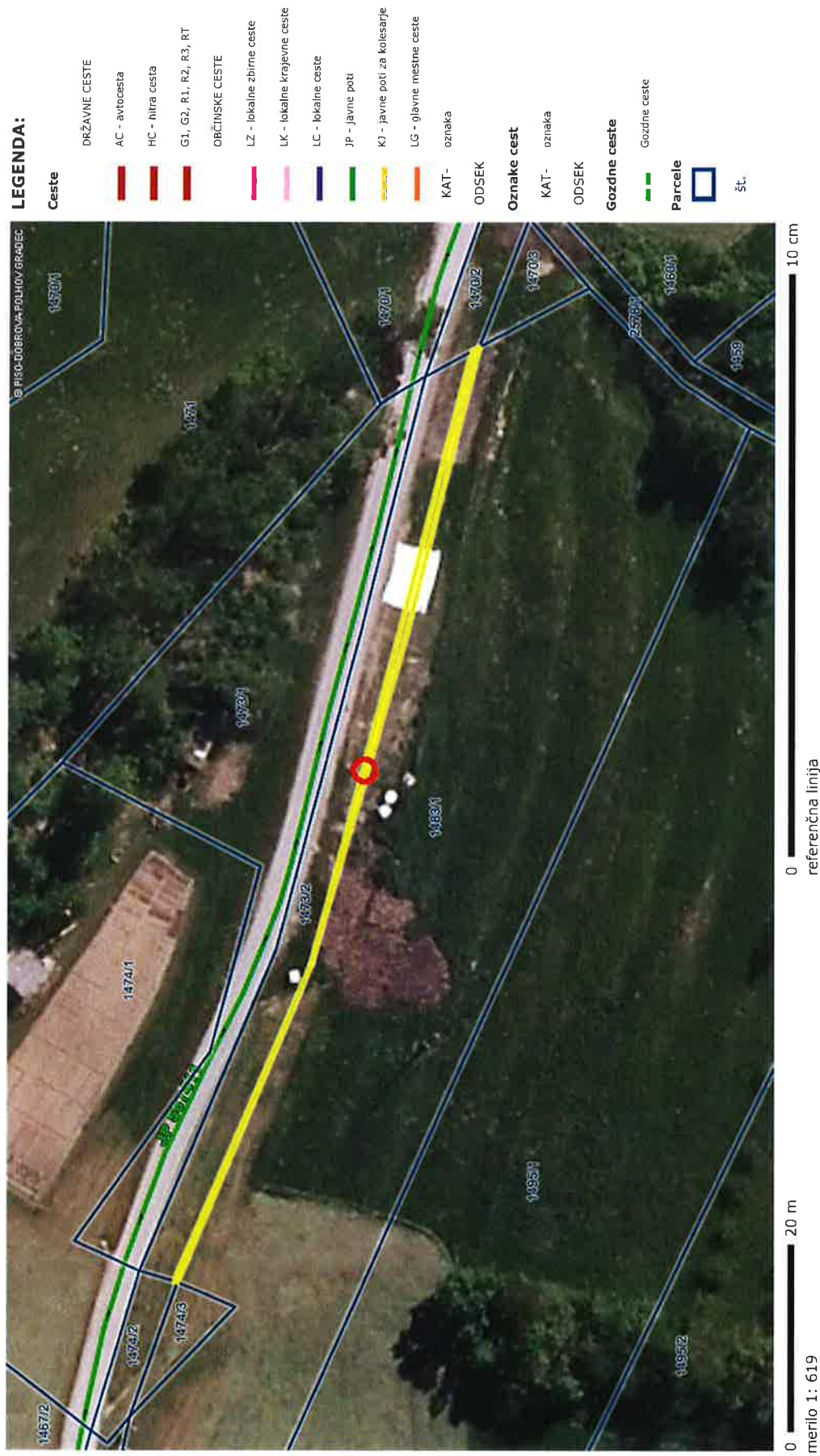

OZNAČENA LOKACIJA: y = 450962.1, x = 102229.1 (D48/GK)

OPOMBA: JP567411 Križišče Babna Gora - Zibel

<http://www.geoprotor.net/piso/>; čas izpisa: 31. avgust 2017 10:36:04; uporabnik: mojca.secnik@dobrova-polhovgradec.si

Numerično merilo je veljavno, če znaša dolžina referenčne linije 10 cm. Grafično merilo je veljavno v vsakem primeru.

© PISO-OBČINA DOBROVA-POLHOV GRADEC



Informacijski sistem eZK

**Redni izpis iz zemljiške knjige**

čas izdelave izpisa: 31.8.2017 - 12:28:29

**Nepremičnina**

**tip nepremičnine:** 1 - zemljiška parcela  
**vir ID znaka:** 1 - zemljiški kataster  
**ID znak:** parcela 1983 1483/4

**katastrska občina** 1983 BABNA GORA **parcela** 1483/4 (ID 5092356)

**Plombe:**

*Z nepremičnino ni povezana nobena zemljiškoknjižna zadeva, o kateri še ni pravnomočno odločeno.*

**Osnovni pravni položaj nepremičnine:**

**ID osnovnega položaja:** 9000840  
**vrsta osnovnega položaja:** 101 - vknjižena lastninska pravica  
**delež:** 1/1  
**imetnik:**  
1. matična številka: 5874998000  
firma / naziv: OBČINA DOBROVA-POLHOV GRADEC  
naslov: Stara cesta 013, 1356 Dobrova  
začetek učinkovanja vpisa imetnika 31.08.2016 11:46:27

**omejitve:**

*Vpisana ni nobena pravica ali pravno dejstvo, ki omejuje lastninsko pravico na nepremičnini*



Informacijski sistem eZK

**Redni izpis iz zemljiške knjige**

čas izdelave izpisa: 31.8.2017 - 12:29:07

**Nepremičnina**

**tip nepremičnine:** 1 - zemljiška parcela  
**vir ID znaka:** 1 - zemljiški kataster  
**ID znak:** parcela 1983 1483/5

**katastrska občina** 1983 BABNA GORA **parcela** 1483/5 (ID 54397)

**Plombe:**

*Z nepremičnino ni povezana nobena zemljiškoknjižna zadeva, o kateri še ni pravnomočno odločeno.*

**Osnovni pravni položaj nepremičnine:**

**ID osnovnega položaja:** 9000841  
**vrsta osnovnega položaja:** 101 - vknjižena lastninska pravica  
**delež:** 1/1  
**imetnik:**  
1. matična številka: 5874998000  
firma / naziv: OBČINA DOBROVA-POLHOV GRADEC  
naslov: Stara cesta 013, 1356 Dobrova  
začetek učinkovanja vpisa imetnika 31.08.2016 11:32:16

**omejitve:**

*Vpisana ni nobena pravica ali pravno dejstvo, ki omejuje lastninsko pravico na nepremičnini*



### Infrastruktura (vir Občina) > Cestno omrežje (BCP)

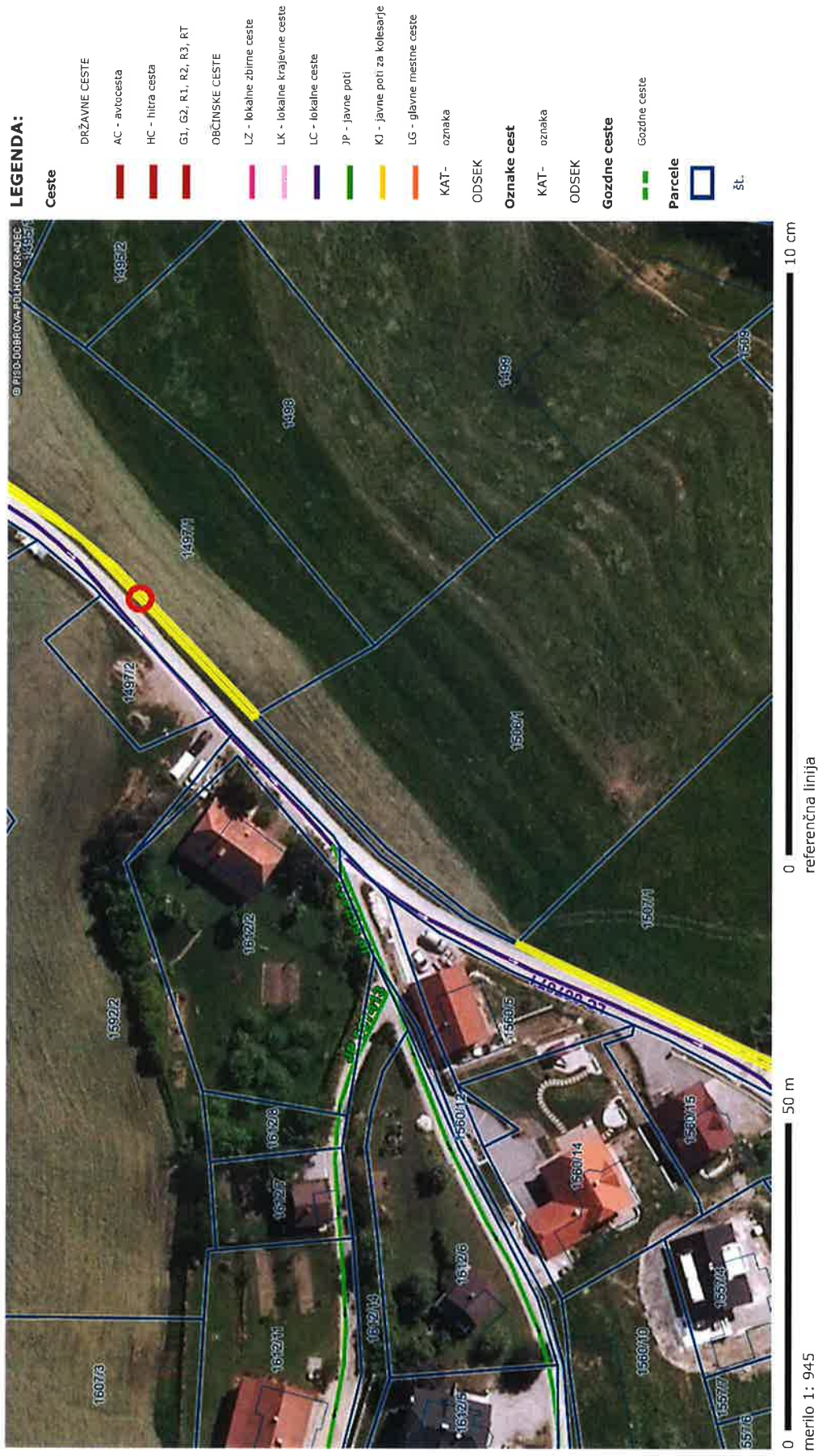

OZNAČENA LOKACIJA: y = 450814.5, x = 102196.9 (D48/GK)

OPOMBA: LC067071 Belica-Babna Gora-Dvor

<http://www.geoprosor.net/piso>; čas izpisa: 31. avgust 2017 10:40:13; uporabnik: mojca.secnik@dobrova-polhovgradec.si  
Numerično merilo je veljavno, če znaša dolžina referenčne linije 10 cm. Grafično merilo je veljavno v vsakem primeru.

© PISO-OBČINA DOBROVA-POLHOV GRADEC

**Redni izpis iz zemljiške knjige**

čas izdelave izpisa: 31.8.2017 - 12:35:53

**Nepremičnina**

**tip nepremičnine:** 1 - zemljiška parcela  
**vir ID znaka:** 1 - zemljiški kataster  
**ID znak:** parcela 1983 1497/3

**katastrska občina** 1983 BABNA GORA **parcela** 1497/3 (ID 6260927)

**Plombe:**

*Z nepremičnino ni povezana nobena zemljiškoknjižna zadeva, o kateri še ni pravnomočno odločeno.*

**Osnovni pravni položaj nepremičnine:**

**ID osnovnega položaja:** 15886447  
**vrsta osnovnega položaja:** 101 - vknjižena lastninska pravica  
**delež:** 1/1  
**imetnik:**  
1. matična številka: 5874998000  
firma / naziv: OBČINA DOBROVA-POLHOV GRADEC  
naslov: Stara cesta 013, 1356 Dobrova  
začetek učinkovanja vpisa imetnika 31.08.2016 11:32:16

**omejitve:**

*Vpisana ni nobena pravica ali pravno dejstvo, ki omejuje lastninsko pravico na nepremičnini*



VRHOVNO SODIŠČE  
REPUBLIKE SLOVENIJE

Informacijski sistem eZK

### Redni izpis iz zemljiške knjige

čas izdelave izpisa: 31.8.2017 - 12:36:31

#### Nepremičnina

**tip nepremičnine:** 1 - zemljiška parcela  
**vir ID znaka:** 1 - zemljiški kataster  
**ID znak:** parcela 1983 1507/2

**katastrska občina** 1983 BABNA GORA **parcela** 1507/2 (ID 6260930)

#### Plombe:

*Z nepremičnino ni povezana nobena zemljiškoknjižna zadeva, o kateri še ni pravnomočno odločeno.*

#### Osnovni pravni položaj nepremičnine:

**ID osnovnega položaja:** 15886458  
**vrsta osnovnega položaja:** 101 - vknjižena lastninska pravica  
**delež:** 1/1  
**imetnik:**  
1. matična številka: 5874998000  
firma / naziv: OBČINA DOBROVA-POLHOV GRADEC  
naslov: Stara cesta 013, 1356 Dobrova  
začetek učinkovanja vpisa imetnika 31.08.2016 11:46:27

#### **omejitve:**

*Vpisana ni nobena pravica ali pravno dejstvo, ki omejuje lastninsko pravico na nepremičnini*

### Infrastruktura (vir Občina) > Cestno omrežje (BCP)

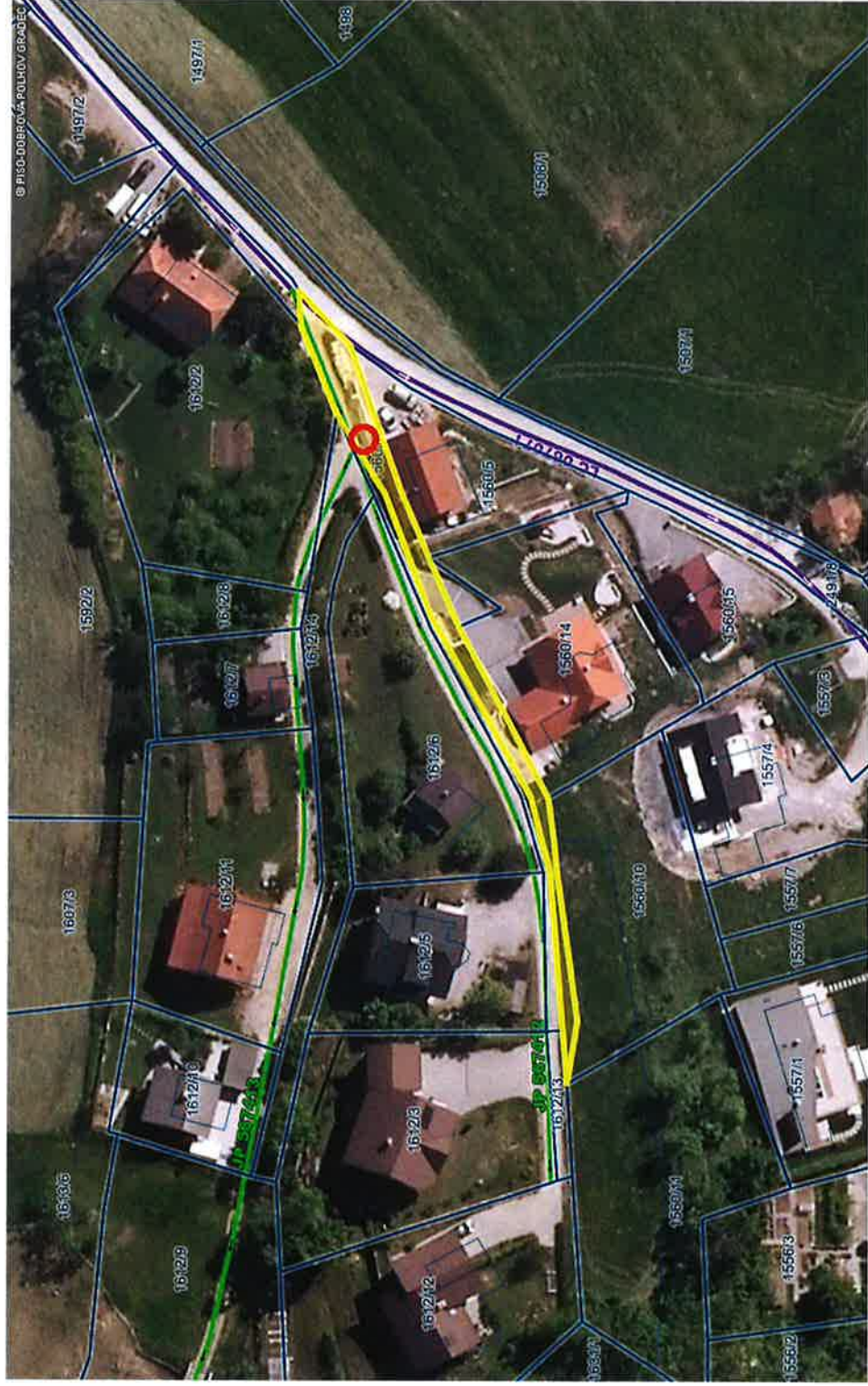

#### LEGENDA:

Ceste	
<b>DRŽAVNE CESTE</b>	
AC - avtocesta	[Red line]
HC - hitra cesta	[Red line]
G1, G2, R1, R2, R3, RT	[Red line]
<b>OBČINSKE CESTE</b>	
LZ - lokalne zbirne ceste	[Blue line]
LK - lokalne krajevne ceste	[Blue line]
LC - lokalne ceste	[Blue line]
JP - javne poti	[Yellow line]
KJ - javne poti za kolesarje	[Green line]
LG - glavne mestne ceste	[Orange line]
KAT- oznaka	[Orange line]
ODSEK	[Orange line]
<b>Oznake cest</b>	
KAT- oznaka	[Orange line]
ODSEK	[Orange line]
<b>Gozdne ceste</b>	
Gozdne ceste	[Green line]
<b>Parcele</b>	
šl.	[Blue outline]

0 50 m

0 10 cm

merilo 1: 945

referenčna linija

OZNAČENA LOKACIJA: y = 450752.5, x = 102154.3 (D48/GK)

OPOMBA: JP 567412 Babna Gora 64B

<http://www.geoprosor.net/piso>; čas izpisa: 31. avgust 2017 10:41:37; uporabnik: mojca.secnik@dobrova-polhovgradec.si

Numerično merilo je veljavno, če znaša dolžina referenčne linije 10 cm. Grafično merilo je veljavno v vsakem primeru.

© PISO-OBČINA DOBROVA-POLHOV GRADEC

**Redni izpis iz zemljiške knjige**

čas izdelave izpisa: 31.8.2017 - 12:37:11

**Nepremičnina**

**tip nepremičnine:** 1 - zemljiška parcela  
**vir ID znaka:** 1 - zemljiški kataster  
**ID znak:** parcela 1983 1560/12

**katastrska občina** 1983 BABNA GORA **parcela** 1560/12 (ID 5951650)

**Plombe:**

Z nepremičnino ni povezana nobena zemljiškoknjižna zadeva, o kateri še ni pravnomočno odločeno.

**Osnovni pravni položaj nepremičnine:**

**ID osnovnega položaja:** 14355425  
**vrsta osnovnega položaja:** 101 - vknjižena lastninska pravica  
**delež:** 1/1  
**imetnik:**  
 1. matična številka: 5874998000  
 firma / naziv: OBČINA DOBROVA-POLHOV GRADEC  
 naslov: Stara cesta 013, 1356 Dobrova  
**začetek učinkovanja vpisa imetnika** 31.08.2016 11:32:16

**omejitve:** Opozorilo: v primeru več omejitev z istim časom učinkovanja vpisa se vrstni red ugotovi na podlagi dodatnih opisov pri posamezni izvedeni pravici ali zaznambri.

ID omejitve	čas začetka učinkovanja	vrsta
12438966	18.12.2003 10:45:00	404 - vknjižena stvarna služnost / nujna pot / nepravo stvarno breme
12575774	19.11.2007 09:00:00	404 - vknjižena stvarna služnost / nujna pot / nepravo stvarno breme
12890292	23.02.2010 11:25:00	404 - vknjižena stvarna služnost / nujna pot / nepravo stvarno breme

**Podrobni podatki o izvedenih pravicah in zaznambah:**

**ID pravice / zaznambe** 12438966  
**čas začetka učinkovanja** 18.12.2003 10:45:00  
**vrsta pravice / zaznambe** 404 - vknjižena stvarna služnost / nujna pot / nepravo stvarno breme  
**glavna nepremičnina:** katastrska občina 1983 BABNA GORA **parcela** 1560/13 (ID 5951651)

**podatki o vsebini pravice / zaznambe**

dodatni opis:

Na podlagi pogodbe o ustanovitvi služnosti z dne 12.12.2003, se vknjiži služnostna pravica dostopa in dovoza do parc.št. 1560/2 te k.o. po parc.št. 1560/3 k.o. Babna gora kot služnečem zemljišču v korist vsakokratnega lastnika parc.št. 1560/2 k.o. Babna gora, kot gospodujočega zemljišča, kjer se ta služnost poočiti. Zaradi delitve/združitve parcel z DN št. 20871/2006 se prenese vpis.

**imetnik:**

1. vsakokratni lastnik nepremičnine: **katastrska občina** 1983 BABNA GORA **parcela** 1560/14 (ID 6097158)  
**zveza - ID osnovnega položaja:**

14355425

### Infrastruktura (vir Občina) > Cestno omrežje (BCP)

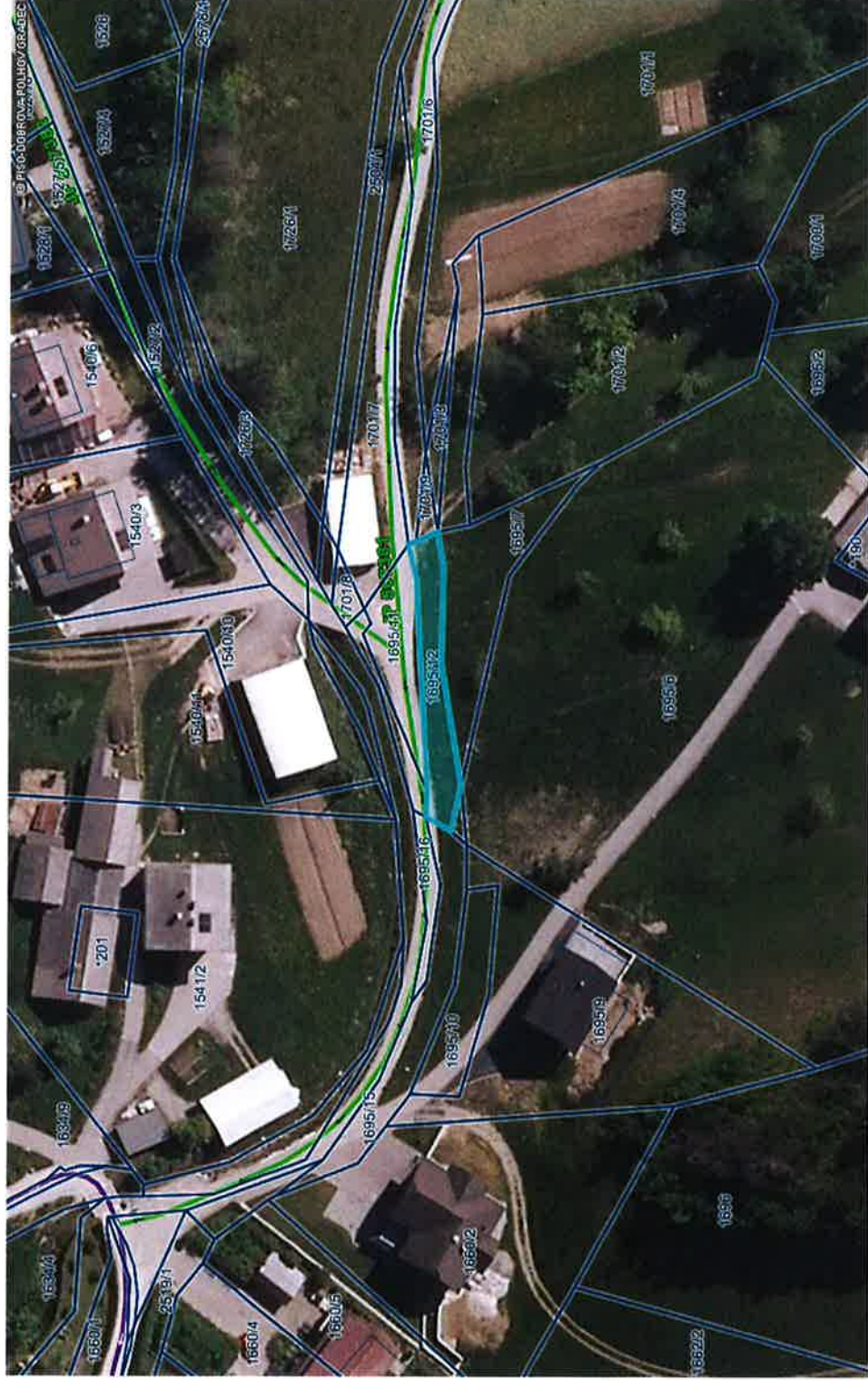

#### LEGENDA:

Ceste	DRŽAVNE CESTE
	AC - avtocesta
	HC - hitra cesta
	G1, G2, R1, R2, R3, RT
OBCINSKE CESTE	
	LZ - lokalne zbirne ceste
	LK - lokalne krajevne ceste
	LC - lokalne ceste
	JP - javne poti
	KJ - javne poti za kolesarje
	LG - glavne mestne ceste
KAT-	oznaka
ODSEK	
Oznake cest	
KAT-	oznaka
ODSEK	
Gozdne ceste	
	Gozdne ceste
Parcele	
	št.

0 50 m 100 m  
merilo 1: 945  
referenčna linija

OZNAČENA PARCELA: katastrska občina: 1983-BABNA GORA, parcela: 1695/12

OPOMBA: JP 567381 Skodlar -Kotar

<http://www.geoprosor.net/piso>; čas izpisa: 31. avgust 2017 10:51:26; uporabnik: mojca.secnik@dobrova-polhovgradec.si

Numerično merilo je veljavno, če znaša dolžina referenčne linije 10 cm. Grafično merilo je veljavno v vsakem primeru.

© PISO-OBCINA DOBROVA-POLHOV GRADEC

**Redni izpis iz zemljiške knjige**

čas izdelave izpisa: 31.8.2017 - 12:38:41

**Nepremičnina**

**tip nepremičnine:** 1 - zemljiška parcela  
**vir ID znaka:** 1 - zemljiški kataster  
**ID znak:** parcela 1983 1695/12

**katastrska občina** 1983 BABNA GORA **parcela** 1695/12 (ID 4747883)

**Plombe:**

zadeva Dn 185141/2017 (ID postopka: 2022550)  
 začetek postopka 30.08.2017 16:29:46  
 čas začetka učinkovanja 30.08.2017 16:29:46  
 vrsta postopka 305 - izbris izvedene pravice ali pravnega dejstva iz četrtega odstavka 13. a člena ZZK-1 pri posameznih (in ne vseh) osnovnih pravnih položajih  
 stanje zadeve 002 - zadeva dodeljena odgovorni osebi  
 način odločitve o vpisu: 00 - o vpisu še ni odločeno  
 tip pripada: 01 - vloženo prvič

**Osnovni pravni položaj nepremičnine:**

**ID osnovnega položaja:** 4184619  
**vrsta osnovnega položaja:** 101 - vknjižena lastninska pravica  
**delež:** 1/1  
**imetnik:**  
 1. matična številka: 5874998000  
 firma / naziv: OBČINA DOBROVA-POLHOV GRADEC  
 naslov: Stara cesta 013, 1356 Dobrova  
 začetek učinkovanja vpisa imetnika 31.08.2016 11:46:27

**omejitve:** Opozorilo: v primeru več omejitev z istim časom učinkovanja vpisa se vrstni red ugotovi na podlagi dodatnih opisov pri posamezni izvedeni pravici ali zaznambi.

ID omejitve	čas začetka učinkovanja	vrsta
11172338	01.01.1849 00:00:00	407 - vknjižena služnost stanovanja

**Podrobni podatki o izvedenih pravicah in zaznambah:**

**ID pravice / zaznambe** 11172338  
**čas začetka učinkovanja** 01.01.1849 00:00:00  
**vrsta pravice / zaznambe** 407 - vknjižena služnost stanovanja  
**glavna nepremičnina:** katastrska občina 1983 BABNA GORA **parcela** 1016 (ID 3236643)  
**podatki o vsebini pravice / zaznambe**  
 dodatni opis:

Vlož. 21.2.2000, Dn.št. 2789/2000

Po sklepu o dedovanju Okrajnega sodišča v Ljubljani z dne 14.12.1999, opr.št. II D 159/99, se vknjiži služnostna pravica dosmrtnega stvarnega bremena preužitka in stanovanja v hiši Babna Gora 7, Polhov Gradec.

### Infrastruktura (vir Občina) > Cestno omrežje (BCP)



#### LEGENDA:

##### Ceste

- DRŽAVNE CESTE
- AC - avtocesta
- HC - hitra cesta
- G1, G2, R1, R2, R3, RT
- OBČINSKE CESTE
- LZ - lokalne zbirne ceste
- LK - lokalne krajevne ceste
- LC - lokalne ceste
- JP - javne poti
- KJ - javne poti za kolesarje
- LG - glavne mestne ceste

KAT- oznaka

ODSEK

##### Oznake cest

KAT- oznaka

ODSEK

##### Gozdne ceste

Gozdne ceste

##### Parcele

št.

0 50 m

merilo 1: 945

0 10 cm

referenčna linija

OZNAČENA LOKACIJA: Y = 450897.9, x = 101647.2 (D48/GK)

OPOMBA: nekategorizirana javna pot

<http://www.geoprostor.net/piso>; čas izpisa: 31. avgust 2017 11:02:24; uporabnik: mojca.secnik@dobrova-polhovgradec.si  
Numerično merilo je veljavno, če znaša dolžina referenčne linije 10 cm. Grafično merilo je veljavno v vsakem primeru.

© PISO-OBČINA DOBROVA-POLHOV GRADEC



**Redni izpis iz zemljiške knjige**

čas izdelave izpisa: 31.8.2017 - 12:39:22

**Nepremičnina**

**tip nepremičnine:** 1 - zemljiška parcela  
**vir ID znaka:** 1 - zemljiški kataster  
**ID znak:** parcela 1983 2002/7

**katastrska občina** 1983 BABNA GORA **parcela** 2002/7 (ID 6333007)

**Plombe:**

*Z nepremičnino ni povezana nobena zemljiškoknjižna zadeva, o kateri še ni pravnomočno odločeno.*

**Osnovni pravni položaj nepremičnine:**

**ID osnovnega položaja:** 16476623  
**vrsta osnovnega položaja:** 101 - vknjižena lastninska pravica  
**delež:** 1/1  
**imetnik:**  
1. matična številka: 5874998000  
firma / naziv: OBČINA DOBROVA-POLHOV GRADEC  
naslov: Stara cesta 013, 1356 Dobrova  
začetek učinkovanja vpisa imetnika 17.03.2016 11:37:40

**omejitve:**

*Vpisana ni nobena pravica ali pravno dejstvo, ki omejuje lastninsko pravico na nepremičnini*

**Redni izpis iz zemljiške knjige**

čas izdelave izpisa: 31.8.2017 - 12:40:02

**Nepremičnina**

**tip nepremičnine:** 1 - zemljiška parcela  
**vir ID znaka:** 1 - zemljiški kataster  
**ID znak:** parcela 1983 2003/4

**katastrska občina** 1983 BABNA GORA **parcela** 2003/4 (ID 6333066)

**Plombe:**

*Z nepremičnino ni povezana nobena zemljiškoknjižna zadeva, o kateri še ni pravnomočno odločeno.*

**Osnovni pravni položaj nepremičnine:**

**ID osnovnega položaja:** 16476788  
**vrsta osnovnega položaja:** 101 - vknjižena lastninska pravica  
**delež:** 1/1  
**imetnik:**  
1. matična številka: 5874998000  
firma / naziv: OBČINA DOBROVA-POLHOV GRADEC  
naslov: Stara cesta 013, 1356 Dobrova  
začetek učinkovanja vpisa imetnika 17.03.2016 11:37:40

**omejitve:**

*Vpisana ni nobena pravica ali pravno dejstvo, ki omejuje lastninsko pravico na nepremičnini*



### Redni izpis iz zemljiške knjige

čas izdelave izpisa: 31.8.2017 - 12:40:46

#### Nepremičnina

**tip nepremičnine:** 1 - zemljiška parcela  
**vir ID znaka:** 1 - zemljiški kataster  
**ID znak:** parcela 1983 2003/5

**katastrska občina** 1983 BABNA GORA **parcela** 2003/5 (ID 6333065)

#### Plombe:

Z nepremičnino ni povezana nobena zemljiškoknjižna zadeva, o kateri še ni pravnomočno odločeno.

#### Osnovni pravni položaj nepremičnine:

**ID osnovnega položaja:** 16476787  
**vrsta osnovnega položaja:** 101 - vknjižena lastninska pravica  
**delež:** 1/1  
**imetnik:**  
 1. matična številka: 5874998000  
 firma / naziv: OBČINA DOBROVA-POLHOV GRADEC  
 naslov: Stara cesta 013, 1356 Dobrova  
 začetek učinkovanja vpisa imetnika 17.03.2016 13:29:02

**omejitve:** Opozorilo: v primeru več omejitev z istim časom učinkovanja vpisa se vrstni red ugotovi na podlagi dodatnih opisov pri posamezni izvedeni pravici ali zaznambi

ID omejitve	čas začetka učinkovanja	vrsta
18229690	16.09.2016 13:46:20	415 - vknjižena neprava stvarna služnost

#### Podrobni podatki o izvedenih pravicah in zaznambah:

**ID pravice / zaznambe** 18229690  
**čas začetka učinkovanja** 16.09.2016 13:46:20  
**vrsta pravice / zaznambe** 415 - vknjižena neprava stvarna služnost  
**glavna nepremičnina:** katastrska občina 1983 BABNA GORA **parcela** 2003/5 (ID 6333065)

#### **podatki o vsebini pravice / zaznambe**

dodatni opis:

Na podlagi Pogodbe o ustanovitvi služnosti št. 246/2016 LO z dne 06.09.2016 se vknjiži služnostna pravica izgradnje, vzdrževanja, popravila in rekonstrukcije elektroenergetskega infrastrukturnega objekta, vključno z ustreznimi dovozi in dohodi ter neovirano uporabo in nadzorom objekta na nepremičnini, vse v korist služnostnega upravičenca ELEKTRO LJUBLJANA d.d.

#### **imetnik:**

1. matična številka: 5227992000  
 firma / naziv: ELEKTRO LJUBLJANA, podjetje za distribucijo električne energije, d.d.  
 naslov: Slovenska cesta 058, 1000 Ljubljana  
 začetek učinkovanja vpisa imetnika 16.09.2016 13:46:20

**zveza - ID osnovnega položaja:**

**Redni izpis iz zemljiške knjige**

čas izdelave izpisa: 31.8.2017 - 12:41:31

**Nepremičnina**

**tip nepremičnine:** 1 - zemljiška parcela  
**vir ID znaka:** 1 - zemljiški kataster  
**ID znak:** parcela 1983 1709/4

**katastrska občina** 1983 BABNA GORA **parcela** 1709/4 (ID 6333010)

**Plombe:**

*Z nepremičnino ni povezana nobena zemljiškoknjižna zadeva, o kateri še ni pravnomočno odločeno.*

**Osnovni pravni položaj nepremičnine:**

**ID osnovnega položaja:** 16476626  
**vrsta osnovnega položaja:** 101 - vknjižena lastninska pravica  
**delež:** 1/1  
**imetnik:**  
1. matična številka: 5874998000  
firma / naziv: OBČINA DOBROVA-POLHOV GRADEC  
naslov: Stara cesta 013, 1356 Dobrova  
začetek učinkovanja vpisa imetnika 17.03.2016 13:29:02

**omejitve:**

*Vpisana ni nobena pravica ali pravno dejstvo, ki omejuje lastninsko pravico na nepremičnini*

### Infrastruktura (vir Občina) > Cestno omrežje (BCP)

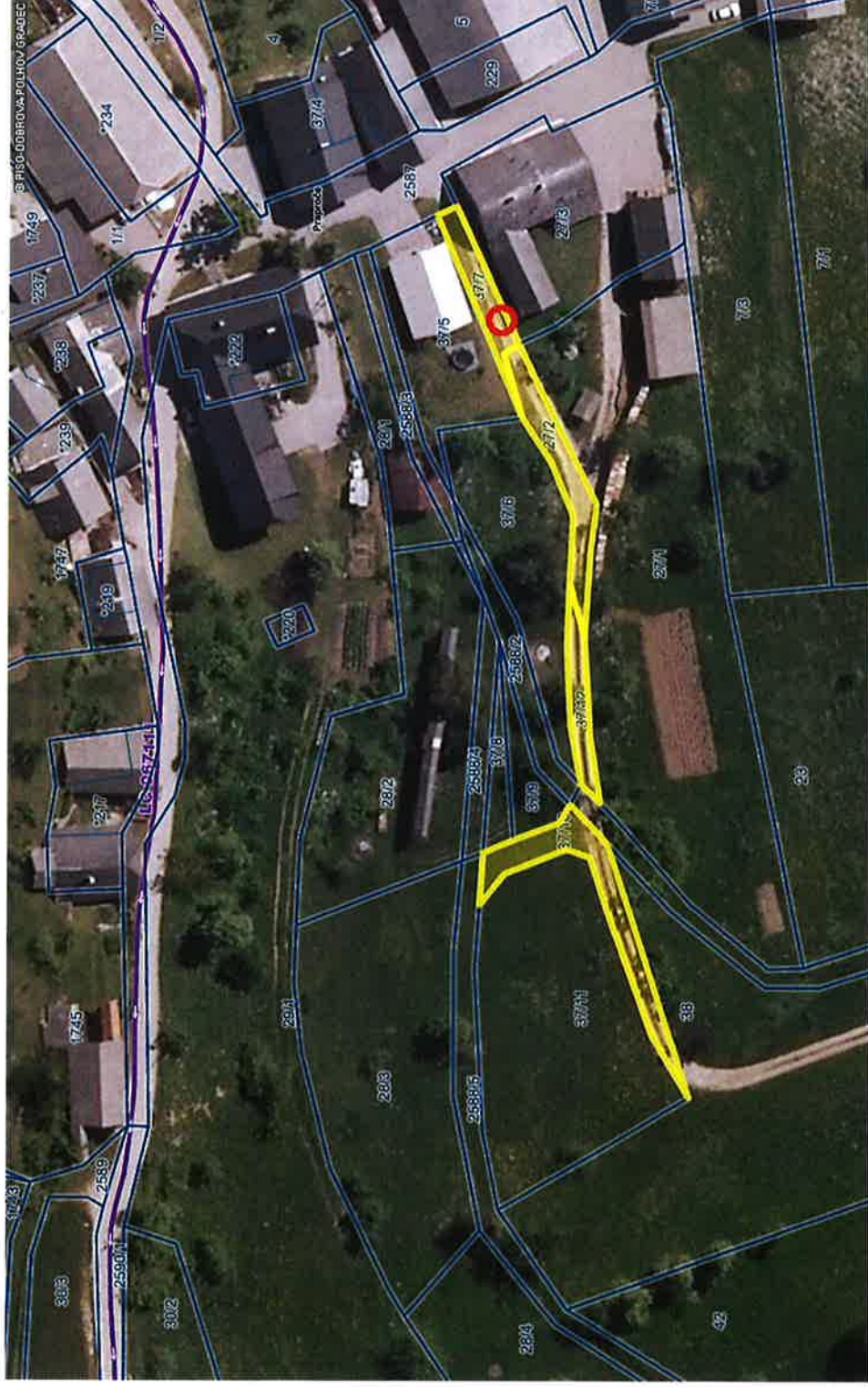

#### LEGENDA:

Ceste	
<b>DRŽAVNE CESTE</b>	
AC - avtocesta	[Red line]
HC - hitra cesta	[Dark red line]
G1, G2, R1, R2, R3, RT	[Red line]
<b>OBCINSKE CESTE</b>	
LZ - lokalne zbirne ceste	[Pink line]
LK - lokalne krajevne ceste	[Light pink line]
LC - lokalne ceste	[Purple line]
JP - javne poti	[Green line]
KJ - javne poti za kolesarje	[Yellow line]
LG - glavne mestne ceste	[Orange line]
KAT- oznaka	[Orange line]
ODSEK	[Orange line]
<b>Oznake cest</b>	
KAT- oznaka	[Orange line]
ODSEK	[Orange line]
<b>Gozdne ceste</b>	
Gozdne ceste	[Green line]
<b>Parcele</b>	
št.	[Blue outline]

0  
merilo 1: 945

50 m

0  
referenčna linija

10 cm

OZNAČENA LOKACIJA: y = 445513.2, x = 102113.1 (D48/GK)

OPOMBA: ne kategorizirana javna pot

<http://www.geoprostor.net/piso>; čas izpisa: 31. avgust 2017 11:04:27; uporabnik: mojca.secnik@dobrova-polhovgradec.si  
Numerično merilo je veljavno, če znaša dolžina referenčne linije 10 cm. Grafično merilo je veljavno v vsakem primeru.

© PISO-OBČINA DOBROVA-POLHOV GRADEC



**Redni izpis iz zemljiške knjige**

čas izdelave izpisa: 31.8.2017 - 12:42:53

**Nepremičnina**

**tip nepremičnine:** 1 - zemljiška parcela  
**vir ID znaka:** 1 - zemljiški kataster  
**ID znak:** parcela 1987 27/2

**katastrska občina** 1987 SETNIK **parcela** 27/2 (ID 6483447)

**Plombe:**

*Z nepremičnino ni povezana nobena zemljiškoknjižna zadeva, o kateri še ni pravnomočno odločeno.*

**Osnovni pravni položaj nepremičnine:**

**ID osnovnega položaja:** 18398561  
**vrsta osnovnega položaja:** 101 - vknjižena lastninska pravica  
**delež:** 1/1  
**imetnik:**  
1. matična številka: 5874998000  
firma / naziv: OBČINA DOBROVA-POLHOV GRADEC  
naslov: Stara cesta 013, 1356 Dobrova  
začetek učinkovanja vpisa imetnika 06.12.2016 07:43:09

**omejitve:**

*Vpisana ni nobena pravica ali pravno dejstvo, ki omejuje lastninsko pravico na nepremičnini*

**Redni izpis iz zemljiške knjige**

čas izdelave izpisa: 31.8.2017 - 12:43:37

**Nepremičnina**

**tip nepremičnine:** 1 - zemljiška parcela  
**vir ID znaka:** 1 - zemljiški kataster  
**ID znak:** parcela 1987 37/7

**katastrska občina** 1987 SETNIK **parcela** 37/7 (ID 6483420)

**Plombe:**

*Z nepremičnino ni povezana nobena zemljiškoknjižna zadeva, o kateri še ni pravnomočno odločeno.*

**Osnovni pravni položaj nepremičnine:**

**ID osnovnega položaja:** 18432270  
**vrsta osnovnega položaja:** 101 - vknjižena lastninska pravica  
**delež:** 1/1  
**imetnik:**  
1. matična številka: 5874998000  
firma / naziv: OBČINA DOBROVA-POLHOV GRADEC  
naslov: Stara cesta 013, 1356 Dobrova  
začetek učinkovanja vpisa imetnika 08.12.2016 15:01:14

**omejitve:**

*Vpisana ni nobena pravica ali pravno dejstvo, ki omejuje lastninsko pravico na nepremičnini*

**Redni izpis iz zemljiške knjige**

čas izdelave izpisa: 31.8.2017 - 12:44:29

**Nepremičnina**

**tip nepremičnine:** 1 - zemljiška parcela  
**vir ID znaka:** 1 - zemljiški kataster  
**ID znak:** parcela 1987 37/12

**katastrska občina** 1987 SETNIK **parcela** 37/12 (ID 6483418)

**Plombe:**

*Z nepremičnino ni povezana nobena zemljiškoknjižna zadeva, o kateri še ni pravnomočno odločeno.*

**Osnovni pravni položaj nepremičnine:**

**ID osnovnega položaja:** 18432271  
**vrsta osnovnega položaja:** 101 - vknjižena lastninska pravica  
**delež:** 1/1  
**imetnik:**  
1. matična številka: 5874998000  
firma / naziv: OBČINA DOBROVA-POLHOV GRADEC  
naslov: Stara cesta 013, 1356 Dobrova  
začetek učinkovanja vpisa imetnika 08.12.2016 15:01:14

**omejitve:**

*Vpisana ni nobena pravica ali pravno dejstvo, ki omejuje lastninsko pravico na nepremičnini*



**Redni izpis iz zemljiške knjige**

čas izdelave izpisa: 31.8.2017 - 12:45:17

**Nepremičnina**

**tip nepremičnine:** 1 - zemljiška parcela  
**vir ID znaka:** 1 - zemljiški kataster  
**ID znak:** parcela 1987 37/10

**katastrska občina** 1987 SETNIK **parcela** 37/10 (ID 6483453)

**Plombe:**

*Z nepremičnino ni povezana nobena zemljiškoknjižna zadeva, o kateri še ni pravnomočno odločeno.*

**Osnovni pravni položaj nepremičnine:**

**ID osnovnega položaja:** 18432272  
**vrsta osnovnega položaja:** 101 - vknjižena lastninska pravica  
**delež:** 1/1  
**imetnik:**  
1. matična številka: 5874998000  
firma / naziv: OBČINA DOBROVA-POLHOV GRADEC  
naslov: Stara cesta 013, 1356 Dobrova  
začetek učinkovanja vpisa imetnika 08.12.2016 15:01:14

**omejitve:**

*Vpisana ni nobena pravica ali pravno dejstvo, ki omejuje lastninsko pravico na nepremičnini*

Infrastruktura (vir Občina) > Cestno omrežje (BCP)

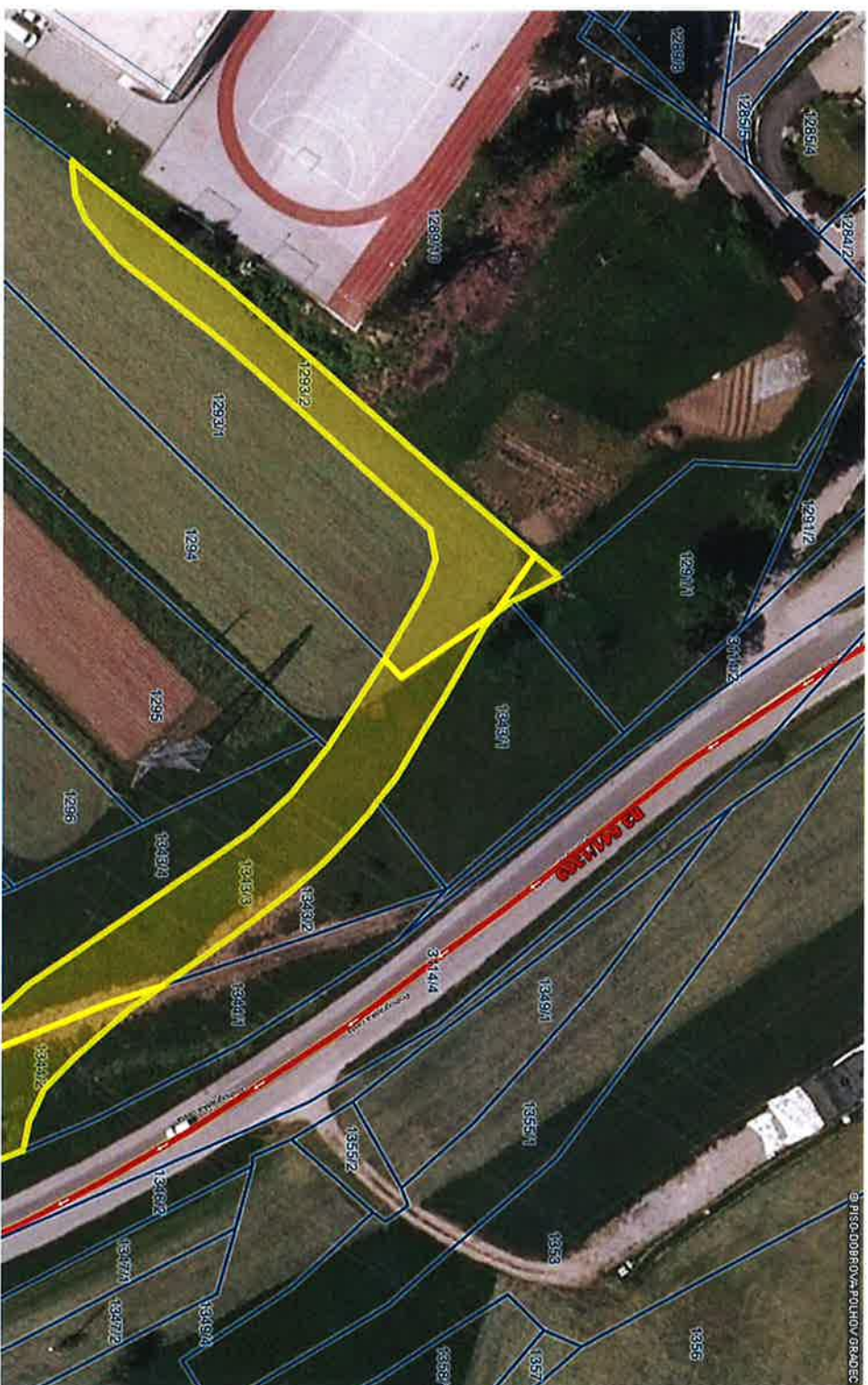

0 50 m

0 10 cm

merilo 1: 945

- LEGENDA:**
- Ceste**
- DRŽAVNE CESTE
  - AC - avtocesta
  - HC - hitra cesta
  - G1, G2, R1, R2, R3, RT
  - OBČINSKE CESTE
  - LZ - lokalne žbirne ceste
  - LK - lokalne krajevne ceste
  - LC - lokalne ceste
  - JP - javne poti
  - KJ - javne poti za kolesarje
  - LG - glavne mestne ceste
  - KAT - oznaka
  - ODSEK
  - Oznake cest
  - KAT - oznaka
  - ODSEK
  - Gozdne ceste
  - Gozdne ceste
  - Parcelne št.

<http://www.geoprostor.net/piso>; čas izpisa: 31. avgust 2017 12:08:57; uporabnik: mojca.secnik@dobrova-polhovgradec.si  
 Numerično merilo je veljavno, če znaša dolžina referenčne linije 10 cm. Grafično merilo je veljavno v vsakem primeru.  
 © PIŠO-OBČINA DOBROVA-POLHOV GRADEC



### Redni izpis iz zemljiške knjige

čas izdelave izpisa: 31.8.2017 - 12:54:23

#### Nepremičnina

**tip nepremičnine:** 1 - zemljiška parcela  
**vir ID znaka:** 1 - zemljiški kataster  
**ID znak:** parcela 1994 1293/2

**katastrska občina** 1994 DOBROVA **parcela** 1293/2 (ID 6642565)

#### Plombe:

Z nepremičnino ni povezana nobena zemljiškoknjižna zadeva, o kateri še ni pravnomočno odločeno.

#### Osnovni pravni položaj nepremičnine:

**ID osnovnega položaja:** 18222234  
**vrsta osnovnega položaja:** 101 - vknjižena lastninska pravica  
**delež:** 1/1  
**imetnik:**  
 1. matična številka: 5874998000  
 firma / naziv: OBČINA DOBROVA-POLHOV GRADEC  
 naslov: Stara cesta 013, 1356 Dobrova  
 začetek učinkovanja vpisa imetnika 13.12.2016 15:36:19

**omejitve:** **Opozorilo:** v primeru več omejitev z istim časom učinkovanja vpisa se vrstni red ugotovi na podlagi dodatnih opisov pri posamezni izvedeni pravici ali zaznambi.

ID omejitve	čas začetka učinkovanja	vrsta
17141379	22.04.2015 16:42:37	415 - vknjižena neprava stvarna služnost

#### Podrobni podatki o izvedenih pravicah in zaznambah:

**ID pravice / zaznambe** 17141379  
**čas začetka učinkovanja** 22.04.2015 16:42:37  
**vrsta pravice / zaznambe** 415 - vknjižena neprava stvarna služnost  
**glavna nepremičnina:** katastrska občina 1994 DOBROVA **parcela** 1242 (ID 2576150)

#### **podatki o vsebini pravice / zaznambe**

dodatni opis:

Na podlagi Pogodbe o ustanovitvi služnosti z dne 21.04.2015 se vknjiži služnostna pravica gradnje, upravljanja, vzdrževanja in obnavljanja vodovodnega omrežja in dostopa.

#### **imetnik:**

1. matična številka: 5029937000  
 firma / naziv: KRAJEVNA SKUPNOST DOBROVA PRI LJUBLJANI  
 naslov: Ulica Vladimirja Dolničarja 002, 1356 Dobrova  
 začetek učinkovanja vpisa imetnika 22.04.2015 16:42:37

**zveza - ID osnovnega položaja:**

18222234



### Redni izpis iz zemljiške knjige

čas izdelave izpisa: 31.8.2017 - 12:55:36

#### Nepremičnina

**tip nepremičnine:** 1 - zemljiška parcela  
**vir ID znaka:** 1 - zemljiški kataster  
**ID znak:** parcela 1994 1293/3

**katastrska občina** 1994 DOBROVA **parcela** 1293/3 (ID 6642566)

#### Plombe:

*Z nepremičnino ni povezana nobena zemljiškoknjižna zadeva, o kateri še ni pravnomočno odločeno.*

#### Osnovni pravni položaj nepremičnine:

**ID osnovnega položaja:** 1822235  
**vrsta osnovnega položaja:** 101 - vknjižena lastninska pravica  
**delež:** 1/1  
**imetnik:**  
 1. matična številka: 5874998000  
 firma / naziv: OBČINA DOBROVA-POLHOV GRADEC  
 naslov: Stara cesta 013, 1356 Dobrova  
 začetek učinkovanja vpisa imetnika 13.12.2016 15:36:19

**omejitve:** Opozorilo: v primeru več omejitev z istim časom učinkovanja vpisa se vrstni red ugotovi na podlagi dodatnih opisov pri posamezni izvedeni pravici ali zaznambi.

ID omejitve	čas začetka učinkovanja	vrsta
17141379	22.04.2015 16:42:37	415 - vknjižena neprava stvarna služnost

#### Podrobni podatki o izvedenih pravicah in zaznabah:

**ID pravice / zaznambe** 17141379  
**čas začetka učinkovanja** 22.04.2015 16:42:37  
**vrsta pravice / zaznambe** 415 - vknjižena neprava stvarna služnost  
**glavna nepremičnina:** katastrska občina 1994 DOBROVA **parcela** 1242 (ID 2576150)

#### **podatki o vsebini pravice / zaznambe**

dodatni opis:

Na podlagi Pogodbe o ustanovitvi služnosti z dne 21.04.2015 se vknjiži služnostna pravica gradnje, upravljanja, vzdrževanja in obnavljanja vodovodnega omrežja in dostopa.

#### **imetnik:**

1. matična številka: 5029937000  
 firma / naziv: KRAJEVNA SKUPNOST DOBROVA PRI LJUBLJANI  
 naslov: Ulica Vladimirja Dolničarja 002, 1356 Dobrova  
 začetek učinkovanja vpisa imetnika 22.04.2015 16:42:37

**zveza - ID osnovnega položaja:**

1822235



VRHOVNO SODIŠČE  
REPUBLIKE SLOVENIJE

Informacijski sistem eZK

**Redni izpis iz zemljiške knjige**

čas izdelave izpisa: 31.8.2017 - 12:56:33

**Nepremičnina**

**tip nepremičnine:** 1 - zemljiška parcela  
**vir ID znaka:** 1 - zemljiški kataster  
**ID znak:** parcela 1994 1343/3

**katastrska občina** 1994 DOBROVA **parcela** 1343/3 (ID 6642496)

**Plombe:**

zadeva	Dn 172582/2017 (ID postopka: 2009991)
začetek postopka	09.08.2017 18:07:43
čas začetka učinkovanja	09.08.2017 18:07:43
vrsta postopka	305 - izbris izvedene pravice ali pravnega dejstva iz četrtega odstavka 13. a člena ZZK-1 pri posameznih (in ne vseh) osnovnih pravnih položajih
stanje zadeve	303 - sklep o vpisu odpravljen
način odločitve o vpisu:	32 - predlog zavržen
tip pripada:	01 - vloženo prvič

**Osnovni pravni položaj nepremičnine:**

**ID osnovnega položaja:** 18222136  
**vrsta osnovnega položaja:** 101 - vknjižena lastninska pravica  
**delež:** 1/1  
**imetnik:**  
1. matična številka: 5874998000  
firma / naziv: OBČINA DOBROVA-POLHOV GRADEC  
naslov: Stara cesta 013, 1356 Dobrova  
**začetek učinkovanja vpisa imetnika** 13.12.2016 15:36:19

**omejitve:** Opozorilo: v primeru več omejitev z istim časom učinkovanja vpisa se vrstni red ugotovi na podlagi dodatnih opisov pri posamezni izvedeni pravici ali zaznambi.

ID omejitve	čas začetka učinkovanja	vrsta
11181031	01.01.1849 00:00:00	415 - vknjižena nepravna stvarna služnost

**Podrobni podatki o izvedenih pravicah in zaznambah:**

**ID pravice / zaznambe** 11181031  
**čas začetka učinkovanja** 01.01.1849 00:00:00  
**vrsta pravice / zaznambe** 415 - vknjižena nepravna stvarna služnost  
**glavna nepremičnina:** katastrska občina 1994 DOBROVA parcela 1343/2 (ID 6642497)  
**podatki o vsebini pravice / zaznambe**

dodatni opis:

Vlož. 6.7.2006 dn.št. 17169/2006

Na podlagi pogodbe o ustanovitvi služnostne pravice za gradnjo kanalizacije Šujica - Dobrova, se vknjiži služnostna pravica dostopa do kanalizacijskega omrežja zaradi upravljanja in obnavljanja kanalizacije v vsakem letnem času po

**Redni izpis iz zemljiške knjige**

čas izdelave izpisa: 31.8.2017 - 12:57:09

**Nepremičnina**

**tip nepremičnine:** 1 - zemljiška parcela  
**vir ID znaka:** 1 - zemljiški kataster  
**ID znak:** parcela 1994 1341/10

**katastrska občina** 1994 DOBROVA **parcela** 1341/10 (ID 6642553)

**Plombe:**

zadeva Dn 172582/2017 (ID postopka: 2009991)  
 začetek postopka 09.08.2017 18:07:43  
 čas začetka učinkovanja 09.08.2017 18:07:43  
 vrsta postopka 305 - izbris izvedene pravice ali pravnega dejstva iz četrtega odstavka 13. a člena ZZK-1 pri posameznih (in ne vseh) osnovnih pravnih položajih  
 stanje zadeve 303 - sklep o vpisu odpravljen  
 način odločitve o vpisu: 32 - predlog zavržen  
 tip pripada: 01 - vloženo prvič

**Osnovni pravni položaj nepremičnine:**

**ID osnovnega položaja:** 18222209  
**vrsta osnovnega položaja:** 101 - vknjižena lastninska pravica  
**delež:** 1/1  
**imetnik:**  
 1. matična številka: 5874998000  
 firma / naziv: OBČINA DOBROVA-POLHOV GRADEC  
 naslov: Stara cesta 013, 1356 Dobrova  
 začetek učinkovanja vpisa imetnika 13.12.2016 15:36:19

**omejitve:** Opozorilo: v primeru več omejitev z istim časom učinkovanja vpisa se vrstni red ugotovi na podlagi dodatnih opisov pri posamezni izvedeni pravici ali zaznambi.

ID omejitve	čas začetka učinkovanja	vrsta
11181031	01.01.1849 00:00:00	415 - vknjižena nepravna stvarna služnost

**Podrobni podatki o izvedenih pravicah in zaznambah:**

**ID pravice / zaznambe** 11181031  
**čas začetka učinkovanja** 01.01.1849 00:00:00  
**vrsta pravice / zaznambe** 415 - vknjižena nepravna stvarna služnost  
**glavna nepremičnina:** katastrska občina 1994 DOBROVA **parcela** 1343/2 (ID 6642497)  
**podatki o vsebini pravice / zaznambe**

dodatni opis:

Vlož. 6.7.2006 dn.št. 17169/2006

Na podlagi pogodbe o ustanovitvi služnostne pravice za gradnjo kanalizacije Šujica - Dobrova, se vknjiži služnostna pravica dostopa do kanalizacijskega omrežja zaradi upravljanja in obnavljanja kanalizacije v vsakem letnem času po

**Redni izpis iz zemljiške knjige**

čas izdelave izpisa: 31.8.2017 - 13:11:28

**Nepremičnina**

**tip nepremičnine:** 1 - zemljiška parcela  
**vir ID znaka:** 1 - zemljiški kataster  
**ID znak:** parcela 1994 1344/2

**katastrska občina** 1994 DOBROVA **parcela** 1344/2 (ID 6642506)

**Plombe:**

zadeva Dn 171800/2017 (ID postopka: 2009209)  
 začetek postopka 09.08.2017 09:49:48  
 čas začetka učinkovanja 09.08.2017 09:49:48  
 vrsta postopka 305 - izbris izvedene pravice ali pravnega dejstva iz četrtega odstavka 13. a člena ZZK-1 pri posameznih (in ne vseh) osnovnih pravnih položajih  
 stanje zadeve 303 - sklep o vpisu odpravljen  
 način odločitve o vpisu: 10 - vpis dovoljen v celoti  
 tip pripada: 01 - vloženo prvič

**Osnovni pravni položaj nepremičnine:**

**ID osnovnega položaja:** 18695094  
**vrsta osnovnega položaja:** 101 - vknjižena lastninska pravica  
**delež:** 1/1  
**imetnik:**  
 1. matična številka: 5874998000  
 firma / naziv: OBČINA DOBROVA-POLHOV GRADEC  
 naslov: Stara cesta 013, 1356 Dobrova  
**začetek učinkovanja vpisa imetnika** 21.04.2017 13:01:11

**omejitve:** Opozorilo: v primeru več omejitev z istim časom učinkovanja vpisa se vrstni red ugotovi na podlagi dodatnih opisov pri posamezni izvedeni pravici ali zaznambi.

ID omejitve	čas začetka učinkovanja	vrsta
16594043	02.09.2014 11:16:48	415 - vknjižena neprava stvarna služnost

**Podrobni podatki o izvedenih pravicah in zaznambah:**

**ID pravice / zaznambe** 16594043  
**čas začetka učinkovanja** 02.09.2014 11:16:48  
**vrsta pravice / zaznambe** 415 - vknjižena neprava stvarna služnost  
**glavna nepremičnina:** katastrska občina 1994 DOBROVA **parcela** 1344/2 (ID 6642506)  
**podatki o vsebini pravice / zaznambe**

dodatni opis:

Na podlagi pogodbe o ustanovitvi služnosti v javno korist št. 371-0036/2014-3 z dne 25.07.2014 se na objektu javne infrastrukture "Ureditev dostopne ceste do OŠ Dobrova s priključkom na regionalno cesto št. R3-641/1369 Polhov Gradec-Dobrova v km 19 + 89,00 m" na nepremičnini parc. številka 1344, k.o. 1994-Dobrova vknjiži služnostna

Infrastruktura (vir Občina) > Cestno omrežje (BCP)



LEGENDA:

- Ceste**
- DRŽAVNE CESTE
  - AC - avtocesta
  - HC - hitra cesta
  - G1, G2, R1, R2, R3, RT
  - OBČINSKE CESTE
  - LZ - lokalne zbirne ceste
  - LK - lokalne krajevne ceste
  - LC - lokalne ceste
  - JP - javne poti
  - KJ - javne poti za kolesarje
  - LG - glavne mestne ceste
- KAT - oznaka**
- ODSEK
- Oznake cest**
- KAT - oznaka
- ODSEK**
- ODSEK
- Gozdne ceste**
- Gozdne ceste
- Parcelne št.**
- Parcelne št.

0 50 m

0 referenčna linija

10 cm

0

merilo 1: 945

OZNAČENA LOKACIJA: y = 449802,7, x = 983340,1 (D48/GK)

OPOMBA: avtobusna postaja Brezje

<http://www.geoprostor.net/piso: čas izpisa: 31. avgust 2017 12:10:17; uporabnik: mojca.secnik@dobrova-polhovgradec.si>

Numerično merilo je veljavno, če znaša dolžina referenčne linije 10 cm. Grafično merilo je veljavno v vsakem primeru.

© PISO-OBČINA DOBROVA-POLHOV GRADEC



**Redni izpis iz zemljiške knjige**

čas izdelave izpisa: 31.8.2017 - 12:58:35

**Nepremičnina**

**tip nepremičnine:** 1 - zemljiška parcela  
**vir ID znaka:** 1 - zemljiški kataster  
**ID znak:** parcela 1994 319/4

**katastrska občina** 1994 DOBROVA **parcela** 319/4 (ID 6090430)

**Plombe:**

*Z nepremičnino ni povezana nobena zemljiškoknjižna zadeva, o kateri še ni pravnomočno odločeno.*

**Osnovni pravni položaj nepremičnine:**

**ID osnovnega položaja:** 14966044  
**vrsta osnovnega položaja:** 101 - vknjižena lastninska pravica  
**delež:** 1/1  
**imetnik:**  
1. matična številka: 5874998000  
firma / naziv: OBČINA DOBROVA-POLHOV GRADEC  
naslov: Stara cesta 013, 1356 Dobrova  
začetek učinkovanja vpisa imetnika 19.05.2017 10:37:12

**omejitve:**

*Vpisana ni nobena pravica ali pravno dejstvo, ki omejuje lastninsko pravico na nepremičnini*

### Infrastruktura (vir Občina) > Cestno omrežje (BCP)



0 50 m 10 cm  
merilo 1: 945 referenčna linija

OSNAČENA LOKACIJA: y = 455403.7, x = 101151.1 (D48/GK)

OPOMBA: parkirišče za javne ustanove Dobrova

<http://www.geoprostor.net/piso>; čas izpisa: 31. avgust 2017 12:12:00; uporabnik: mojca.secnik@dobrova-polhovgradec.si  
Numerično merilo je veljavno, če znaša dolžina referenčne linije 10 cm. Grafično merilo je veljavno v vsakem primeru.

© PISO-OBČINA DOBROVA-POLHOV GRADEC

**ID osnovnega položaja:** 6897014  
**vrsta osnovnega položaja:** 101 - vključena lastninska pravica  
**delež:** 1/1  
**imetnik:** 1. matična številka: 5874998000  
firma / naziv: OBČINA DOBROVA-POLHOV GRADEC  
naslov: Stara cesta 013, 1356 Dobrova  
začetek učinkovanja vpisa imetnika 08.05.2017 18:52:47  
**omejitve:**  
*Vpisana ni nobena pravica ali pravno dejstvo, ki omejuje lastninsko pravico na nepremičnini*

**Osnovni pravni položaj nepremičnine:**

*Z nepremičnino ni povezana nobena zemljiškoknjžna zadeva, o kateri še ni pravnomočno odločeno.*

**Plombe:**

**tip nepremičnina:** 1 - zemljiška parcela  
**vir ID znaka:** 1 - zemljiški kataster  
**ID znak:** parcela 1994 1433/2  
katastrska občina 1994 DOBROVA parcela 1433/2 (ID 1609817)

**Nepremičnina**

**Redni izpis iz zemljiške knjige**  
čas izdave izpisa: 31.8.2017 - 13:00:05

Informacijski sistem eZK

VRHOVNO SODIŠČE  
REPUBLIKE SLOVENIJE



Informacijski sistem EZK

VRHOVNO SODIŠČE  
REPUBLIKE SLOVENIJE

## Redni izpis iz zemljiške knjige

čas izdelave izpisa: 31.8.2017 - 13:00:54

## Nepremičnina

tip nepremičnine:	1 - zemljiška parcela
vir ID znaka:	1 - zemljiški kataster
ID znak:	parcela 1994 1432/2
katastrska občina 1994 DOBROVA parcela 1432/2 (ID 4103112)	

## Plombe:

Z nepremičnino ni povezana nobena zemljiškoknjižna zadeva, o kateri še ni pravnomočno odločeno.

## Osnovni pravni položaj nepremičnine:

ID osnovnega položaja:	18664199
vrsta osnovnega položaja:	101 - vknjižena lastniška pravica
delež:	1/1
imetnik:	1. matična številka: 5874998000 OBČINA DOBROVA-POLHOV GRADEC Stara cesta 013, 1356 Dobrova naslov: začetek ucinovanja vpisa imetnika 08.05.2017 18:52:47
omejitve:	Opozorilo: V primeru več omejitev z istim časom ucinovanja vpisa se vrstni red ugotovi na podlagi dodatnih opisov pri posamezni izvedeni pravici ali zaznambi.
ID omejitve	12221439
čas začetka ucinovanja	21.07.2010 09:40:00
vrsta začetka ucinovanja	609 - zaznamba javnega dobra

## Podrobni podatki o izvedenih pravicah in zaznambah:

ID pravice / zaznambe	12221439
čas začetka ucinovanja	21.07.2010 09:40:00
vrsta pravice / zaznambe	609 - zaznamba javnega dobra
glavna nepremičnina:	katastrska občina 1994 DOBROVA parcela 1432/2 (ID 4103112)
podatki o vsebini pravice / zaznambe	Na podlagi Zakona o javnih cestah (Ur. l. RS št. 22/2006) in odloka o kategorizaciji občinskih cest v Občini Dobrova-Polhov Gradec (Ur. l. RS št. 49/2002) se zaznamuje javno dobro
imetnik:	1. EMŠO: podatek ni vpisan osebno ime: naslov: začetek ucinovanja vpisa imetnika 21.07.2010 09:40:00
Zveza - ID osnovnega položaja:	18664199

Informacijski sistem CZK

VRHOVNO SODIŠČE  
REPUBLIKE SLOVENIJE

## Redni izpis iz zemljiške knjige

čas izdelave izpisa: 31.8.2017 - 13:02:25

## Nepremičnina

tip nepremičnine: 1 - zemljiška parcela	vir ID znaka: 1 - zemljiški kataster	ID znak: parcela 1994 1431/5	katastrska občina 1994 DOBROVA parcela 1431/5 (ID 5028186)
---	--------------------------------------	------------------------------	--

## Plombe:

Z nepremičnino ni povezana nobena zemljiško knjižna zadeva, o kateri še ni pravomočno odločeno.

## Osnovni pravni položaj nepremičnine:

ID osnovnega položaja: 9185142	vrsta osnovnega položaja: 101 - vknjižena lastniška pravica	delež: 1/1	imetnik: 1. matična številka: 5874998000 firma / naziv: OBČINA DOBROVA-POLHOV GRADEC naslov: Stara cesta 013, 1356 Dobrova začetek učinkovanja vpisa imetnika 08.05.2017 18:52:47	omejitev: Opozorilo: V primeru več omejitev z istim časom učinkovanja vpisa se vrstni red ugovori na podlagi dodatnih opisov pri posamezni izvedeni pravici ali zaznambi.
--------------------------------	---	------------	--	---

ID omejitve	čas začetka učinkovanja	vrsta
12221438	21.07.2010 09:40:00	609 - zaznamba javnega dobra

## Podrobni podatki o izvedenih pravicah in zaznambah:

ID pravice / zaznambe	čas začetka učinkovanja	vrsta pravice / zaznambe	glavna nepremičnina: katastrska občina 1994 DOBROVA parcela 1431/5 (ID 5028186)	podatki o vsebini pravice / zaznambe	imetnik: Na podlagi Zakona o javnih cestah (Ur. l. RS št. 22/2006) in odloka o kategorizaciji občinskih cest v Občini Dobrova-Polhov Gradec (Ur. l. RS št. 49/2002) se zaznamuje javno dobro.
12221438	21.07.2010 09:40:00	609 - zaznamba javnega dobra			
					1. EMŠO: <i>podatek ni vpisan</i>
					osebno ime: Glej dodatni opis
					naslov: <i>podatek ni vpisan</i>
					začetek učinkovanja vpisa imetnika 21.07.2010 09:40:00
					Zveza - ID osnovnega položaja: 9185142

### Infrastruktura (vir Občina) > Cestno omrežje (BCP)



#### LEGENDA:

##### Ceste

- DRŽAVNE CESTE**
- AC - avtocesta
  - HC - hitra cesta
  - G1, G2, R1, R2, R3, RT
- OBČINSKE CESTE**
- LZ - lokalne zbirne ceste
  - LK - lokalne krajevne ceste
  - LC - lokalne ceste
  - JP - javne poti
  - KJ - javne poti za kolesarje
  - LG - glavne mestne ceste

##### KAT- oznaka

##### ODSEK

##### Oznake cest

##### KAT- oznaka

##### ODSEK

##### Gozdne ceste

##### Gozdne ceste

##### Parcele

##### št.

0  
merilo 1: 1890

100 m

0  
referenčna linija

10 cm

OPOMBA: JP567551 Potok-Slavcevi graben

<http://www.geoprostor.net/piso>; čas izpisa: 31. avgust 2017 12:19:00; uporabnik: mojca.secnik@dobrova-polhovgradec.si  
Numerično merilo je veljavno, če znaša dolžina referenčne linije 10 cm. Grafično merilo je veljavno v vsakem primeru.

© PISO-OBČINA DOBROVA-POLHOV GRADEC



VRHOVNO SODIŠČE  
REPUBLIKE SLOVENIJE

Informacijski sistem eZK

### Redni izpis iz zemljiške knjige

čas izdelave izpisa: 31.8.2017 - 13:13:47

#### Nepremičnina

**tip nepremičnine:** 1 - zemljiška parcela  
**vir ID znaka:** 1 - zemljiški kataster  
**ID znak:** parcela 1986 232/3

**katastrska občina** 1986 POLHOV GRADEC **parcela** 232/3 (ID 3303151)

#### Plombe:

*Z nepremičnino ni povezana nobena zemljiškoknjižna zadeva, o kateri še ni pravnomočno odločeno.*

#### Osnovni pravni položaj nepremičnine:

**ID osnovnega položaja:** 9044768  
**vrsta osnovnega položaja:** 101 - vknjižena lastninska pravica  
**delež:** 1/1  
**imetnik:**  
1. matična številka: 5874998000  
firma / naziv: OBČINA DOBROVA-POLHOV GRADEC  
naslov: Stara cesta 013, 1356 Dobrova  
začetek učinkovanja vpisa imetnika 13.04.2017 09:44:16

#### **omejitve:**

*Vpisana ni nobena pravica ali pravno dejstvo, ki omejuje lastninsko pravico na nepremičnini*

**Redni izpis iz zemljiške knjige**

čas izdelave izpisa: 31.8.2017 - 13:14:36

**Nepremičnina**

**tip nepremičnine:** 1 - zemljiška parcela  
**vir ID znaka:** 1 - zemljiški kataster  
**ID znak:** parcela 1986 230/4

**katastrska občina** 1986 POLHOV GRADEC **parcela** 230/4 (ID 2463743)

**Plombe:**

zadeva Dn 172601/2017 (ID postopka: 2010010)  
 začetek postopka 10.08.2017 08:25:15  
 čas začetka učinkovanja 10.08.2017 08:25:15  
 vrsta postopka 305 - izbris izvedene pravice ali pravnega dejstva iz četrtega odstavka 13. a člena ZZK-1 pri posameznih (in ne vseh) osnovnih pravnih položajih  
 stanje zadeve 303 - sklep o vpisu odpravljen  
 način odločitve o vpisu: 10 - vpis dovoljen v celoti  
 tip pripada: 01 - vloženo prvič

**Osnovni pravni položaj nepremičnine:**

**ID osnovnega položaja:** 9044764  
**vrsta osnovnega položaja:** 101 - vknjižena lastninska pravica  
**delež:** 1/1  
**imetnik:**  
 1. matična številka: 5874998000  
 firma / naziv: OBČINA DOBROVA-POLHOV GRADEC  
 naslov: Stara cesta 013, 1356 Dobrova  
 začetek učinkovanja vpisa imetnika 13.04.2017 09:44:16

**omejitve:** Opozorilo: v primeru več omejitev z istim časom učinkovanja vpisa se vrstni red ugotovi na podlagi dodatnih opisov pri posamezni izvedeni pravici ali zaznambi

ID omejitve	čas začetka učinkovanja	vrsta
12179759	12.07.2007 09:00:00	612 - zaznamba - urejanje prostora

**Podrobni podatki o izvedenih pravicah in zaznambah:**

**ID pravice / zaznambe** 12179759  
**čas začetka učinkovanja** 12.07.2007 09:00:00  
**vrsta pravice / zaznambe** 612 - zaznamba - urejanje prostora  
**glavna nepremičnina:** katastrska občina 1986 POLHOV GRADEC **parcela** 230/4 (ID 2463743)  
**podatki o vsebini pravice / zaznambe**

dodatni opis:

Na podlagi odločbe RS, Upravne enote Ljubljana, Izpostave Vič-Rudnik, št. 330-1595/2007-3, z dne 14.6.2007se zaznamuje zaščitena kmetija.

Zaradi delitve/združitve parcel z DN št. 16991/2010 se prenese vpis.





VRHOVNO SODIŠČE  
REPUBLIKE SLOVENIJE

Informacijski sistem eZK

### Redni izpis iz zemljiške knjige

čas izdelave izpisa: 31.8.2017 - 13:15:37

#### Nepremičnina

**tip nepremičnine:** 1 - zemljiška parcela  
**vir ID znaka:** 1 - zemljiški kataster  
**ID znak:** parcela 1986 230/6

**katastrska občina** 1986 POLHOV GRADEC **parcela** 230/6 (ID 1456040)

#### Plombe:

zadeva Dn 172639/2017 (ID postopka: 2010048)  
začetek postopka 10.08.2017 08:59:55  
čas začetka učinkovanja 10.08.2017 08:59:55  
vrsta postopka 305 - izbris izvedene pravice ali pravnega dejstva iz četrtega odstavka 13. a člena ZZK-1 pri posameznih (in ne vseh) osnovnih pravnih položajih  
stanje zadeve 303 - sklep o vpisu odpravljen  
način odločitve o vpisu: 10 - vpis dovoljen v celoti  
tip pripada: 01 - vloženo prvič

#### Osnovni pravni položaj nepremičnine:

**ID osnovnega položaja:** 9044766  
**vrsta osnovnega položaja:** 101 - vknjižena lastninska pravica  
**delež:** 1/1  
**imetnik:**  
1. matična številka: 5874998000  
firma / naziv: OBČINA DOBROVA-POLHOV GRADEC  
naslov: Stara cesta 013, 1356 Dobrova  
začetek učinkovanja vpisa imetnika 13.04.2017 09:44:16

**omejitve:** Opozorilo: v primeru več omejitev z istim časom učinkovanja vpisa se vrstni red ugotovi na podlagi dodatnih opisov pri posamezni izvedeni pravici ali zaznambi.

ID omejitve	čas začetka učinkovanja	vrsta
12179757	12.07.2007 09:00:00	612 - zaznamba - urejanje prostora

#### Podrobni podatki o izvedenih pravicah in zaznambah:

**ID pravice / zaznambe** 12179757  
**čas začetka učinkovanja** 12.07.2007 09:00:00  
**vrsta pravice / zaznambe** 612 - zaznamba - urejanje prostora  
**glavna nepremičnina:** katastrska občina 1986 POLHOV GRADEC **parcela** 230/6 (ID 1456040)  
**podatki o vsebini pravice / zaznambe**  
dodatni opis:  
Na podlagi odločbe RS, Upravne enote Ljubljana, Izpostave Vič-Rudnik, številka 330-1595/2007-3, z dne 14.6.2007se zaznamuje zaščiten kmetija.  
Zaradi delitve/združitve parcel z DN št. 16991/2010 se prenese vpis.



**Redni izpis iz zemljiške knjige**

čas izdelave izpisa: 31.8.2017 - 13:20:35

**Nepremičnina**

**tip nepremičnine:** 1 - zemljiška parcela  
**vir ID znaka:** 1 - zemljiški kataster  
**ID znak:** parcela 1986 226/1

**katastrska občina** 1986 POLHOV GRADEC **parcela** 226/1 (ID 4814803)

**Plombe:**

*Z nepremičnino ni povezana nobena zemljiškoknjižna zadeva, o kateri še ni pravnomočno odločeno.*

**Osnovni pravni položaj nepremičnine:**

**ID osnovnega položaja:** 9044756  
**vrsta osnovnega položaja:** 101 - vknjižena lastninska pravica  
**delež:** 1/1  
**imetnik:**  
1. matična številka: 5874998000  
firma / naziv: OBČINA DOBROVA-POLHOV GRADEC  
naslov: Stara cesta 013, 1356 Dobrova  
začetek učinkovanja vpisa imetnika 13.04.2017 09:44:16

**omejitve:**

*Vpisana ni nobena pravica ali pravno dejstvo, ki omejuje lastninsko pravico na nepremičnini*

**Redni izpis iz zemljiške knjige**

čas izdelave izpisa: 31.8.2017 - 13:21:37

**Nepremičnina**

**tip nepremičnine:** 1 - zemljiška parcela  
**vir ID znaka:** 1 - zemljiški kataster  
**ID znak:** parcela 1986 230/2

**katastrska občina** 1986 POLHOV GRADEC **parcela** 230/2 (ID 2967231)

**Plombe:**

*Z nepremičnino ni povezana nobena zemljiškoknjižna zadeva, o kateri še ni pravnomočno odločeno.*

**Osnovni pravni položaj nepremičnine:**

**ID osnovnega položaja:** 9044762  
**vrsta osnovnega položaja:** 101 - vknjižena lastninska pravica  
**delež:** 1/1  
**imetnik:**  
1. matična številka: 5874998000  
firma / naziv: OBČINA DOBROVA-POLHOV GRADEC  
naslov: Stara cesta 013, 1356 Dobrova  
začetek učinkovanja vpisa imetnika 13.04.2017 09:44:16

**omejitve:**

*Vpisana ni nobena pravica ali pravno dejstvo, ki omejuje lastninsko pravico na nepremičnini*



**Redni izpis iz zemljiške knjige**

čas izdelave izpisa: 31.8.2017 - 13:22:14

**Nepremičnina**

**tip nepremičnine:** 1 - zemljiška parcela  
**vir ID znaka:** 1 - zemljiški kataster  
**ID znak:** parcela 1986 227/2

**katastrska občina** 1986 POLHOV GRADEC **parcela** 227/2 (ID 3639817)

**Plombe:**

*Z nepremičnino ni povezana nobena zemljiškoknjižna zadeva, o kateri še ni pravnomočno odločeno.*

**Osnovni pravni položaj nepremičnine:**

**ID osnovnega položaja:** 9044759  
**vrsta osnovnega položaja:** 101 - vknjižena lastninska pravica  
**delež:** 1/1  
**imetnik:**  
1. matična številka: 5874998000  
firma / naziv: OBČINA DOBROVA-POLHOV GRADEC  
naslov: Stara cesta 013, 1356 Dobrova  
začetek učinkovanja vpisa imetnika 13.04.2017 09:44:16

**omejitve:**

*Vpisana ni nobena pravica ali pravno dejstvo, ki omejuje lastninsko pravico na nepremičnini*



**Redni izpis iz zemljiške knjige**

čas izdelave izpisa: 31.8.2017 - 13:22:49

**Nepremičnina**

**tip nepremičnine:** 1 - zemljiška parcela  
**vir ID znaka:** 1 - zemljiški kataster  
**ID znak:** parcela 1986 471/4

**katastrska občina 1986 POLHOV GRADEC parcela 471/4 (ID 2127360)**

**Plombe:**

*Z nepremičnino ni povezana nobena zemljiškoknjižna zadeva, o kateri še ni pravnomočno odločeno.*

**Osnovni pravni položaj nepremičnine:**

**ID osnovnega položaja:** 9044772  
**vrsta osnovnega položaja:** 101 - vknjižena lastninska pravica  
**delež:** 1/1  
**imetnik:**  
1. matična številka: 5874998000  
firma / naziv: OBČINA DOBROVA-POLHOV GRADEC  
naslov: Stara cesta 013, 1356 Dobrova  
začetek učinkovanja vpisa imetnika 13.04.2017 09:44:16

**omejitve:**

*Vpisana ni nobena pravica ali pravno dejstvo, ki omejuje lastninsko pravico na nepremičnini*

**Redni izpis iz zemljiške knjige**

čas izdelave izpisa: 31.8.2017 - 13:23:32

**Nepremičnina**

**tip nepremičnine:** 1 - zemljiška parcela  
**vir ID znaka:** 1 - zemljiški kataster  
**ID znak:** parcela 1986 470/6

**katastrska občina** 1986 POLHOV GRADEC **parcela** 470/6 (ID 112677)

**Plombe:**

zadeva Dn 172654/2017 (ID postopka: 2010063)  
 začetek postopka 10.08.2017 09:05:58  
 čas začetka učinkovanja 10.08.2017 09:05:58  
 vrsta postopka 305 - izbris izvedene pravice ali pravnega dejstva iz četrtega odstavka 13. a člena ZZK-1 pri posameznih (in ne vseh) osnovnih pravnih položajih  
 stanje zadeve 303 - sklep o vpisu odpravljen  
 način odločitve o vpisu: 10 - vpis dovoljen v celoti  
 tip pripada: 01 - vloženo prvič

**Osnovni pravni položaj nepremičnine:**

**ID osnovnega položaja:** 9044770  
**vrsta osnovnega položaja:** 101 - vknjižena lastninska pravica  
**delež:** 1/1  
**imetnik:**  
 1. matična številka: 5874998000  
 firma / naziv: OBČINA DOBROVA-POLHOV GRADEC  
 naslov: Stara cesta 013, 1356 Dobrova  
 začetek učinkovanja vpisa imetnika 13.04.2017 09:44:16

**omejitve:** Opozorilo: v primeru več omejitev z istim časom učinkovanja vpisa se vrstni red ugotovi na podlagi dodatnih opisov pri posamezni izvedeni pravici ali zaznambi.

ID omejitve	čas začetka učinkovanja	vrsta
12179753	12.07.2007 09:00:00	612 - zaznamba - urejanje prostora

**Podrobni podatki o izvedenih pravicah in zaznambah:**

**ID pravice / zaznambe** 12179753  
**čas začetka učinkovanja** 12.07.2007 09:00:00  
**vrsta pravice / zaznambe** 612 - zaznamba - urejanje prostora  
**glavna nepremičnina:** katastrska občina 1986 POLHOV GRADEC **parcela** 470/6 (ID 112677)  
**podatki o vsebini pravice / zaznambe**

dodatni opis:

Na podlagi odločbe RS, Upravne enote Ljubljana, Izpostave Vič-Rudnik, štev. 330-1595/2007-3, z dne 14.6.2007se zaznamuje zaščiten kmetija.

Zaradi delitve/združitve parcel z DN št. 16991/2010 se prenese vpis.

### Infrastruktura (vir Občina) > Cestno omrežje (BCP)

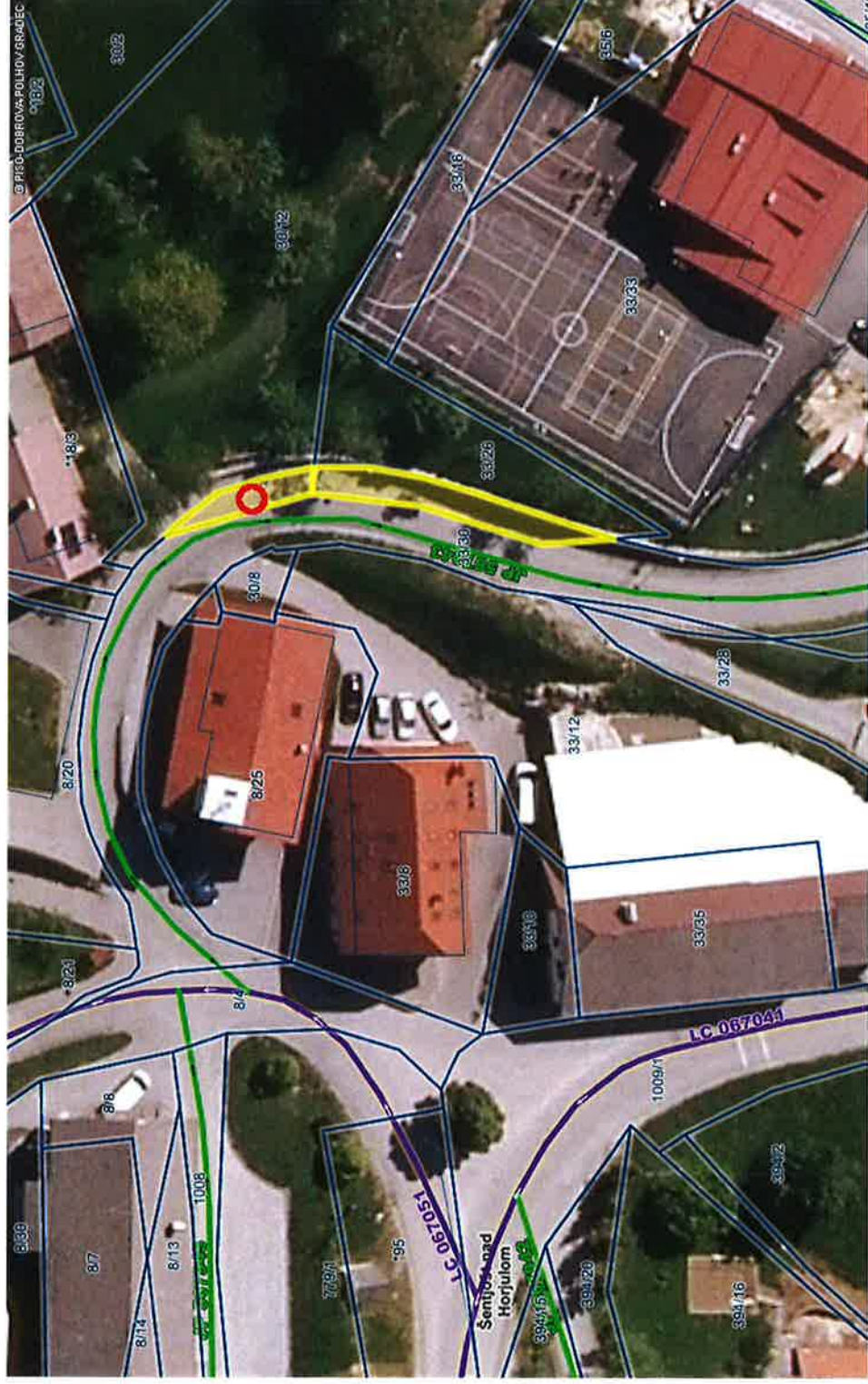

#### LEGENDA:

##### Ceste

- DRŽAVNE CESTE
- AC - avtocesta
- HC - hitra cesta
- G1, G2, R1, R2, R3, RT
- OBČINSKE CESTE
- LZ - lokalne zbirne ceste
- LK - lokalne krajevne ceste
- LC - lokalne ceste
- JP - javne poti
- KJ - javne poti za kolesarje
- LG - glavne mestne ceste

##### KAT-

##### ODSEK

##### Oznake cest

##### KAT-

##### ODSEK

##### Gozdne ceste

##### Parcelne

##### št.

merilo 1: 609

0 20 m

referenčna linija

OZNAČENA LOKACIJA: Y = 440503.3, X = 98943.2 (D48/GK)

OPOMBA: JP567943 Šentjošt-OŠ

<http://www.geoprostor.net/piso>; čas izpisa: 31. avgust 2017 12:20:50; uporabnik: mojca.secnik@dobrova-polhovgradec.si  
Numerično merilo je veljavno, če znaša določena referenčna linije 1.0 cm. Grafično merilo je veljavno v vsakem primeru.

© PISO-OBČINA DOBROVA-POLHOV GRADEC

**Redni izpis iz zemljiške knjige**

čas izdelave izpisa: 31.8.2017 - 13:24:08

**Nepremičnina**

**tip nepremičnine:** 1 - zemljiška parcela  
**vir ID znaka:** 1 - zemljiški kataster  
**ID znak:** parcela 1989 30/11

**katastrska občina** 1989 ŠENTJOŠT **parcela** 30/11 (ID 6000674)

**Plombe:**

*Z nepremičnino ni povezana nobena zemljiškoknjižna zadeva, o kateri še ni pravnomočno odločeno.*

**Osnovni pravni položaj nepremičnine:**

**ID osnovnega položaja:** 18740676  
**vrsta osnovnega položaja:** 101 - vknjižena lastninska pravica  
**delež:** 1/1  
**imetnik:**  
1. matična številka: 5874998000  
firma / naziv: OBČINA DOBROVA-POLHOV GRADEC  
naslov: Stara cesta 013, 1356 Dobrova  
začetek učinkovanja vpisa imetnika 19.05.2017 15:04:26

**omejitve:**

*Vpisana ni nobena pravica ali pravno dejstvo, ki omejuje lastninsko pravico na nepremičnini*



**Redni izpis iz zemljiške knjige**

čas izdelave izpisa: 31.8.2017 - 13:25:00

**Nepremičnina**

**tip nepremičnine:** 1 - zemljiška parcela  
**vir ID znaka:** 1 - zemljiški kataster  
**ID znak:** parcela 1989 33/25

**katastrska občina** 1989 ŠENTJOŠT **parcela** 33/25 (ID 6000660)

**Plombe:**

*Z nepremičnino ni povezana nobena zemljiškoknjižna zadeva, o kateri še ni pravnomočno odločeno.*

**Osnovni pravni položaj nepremičnine:**

**ID osnovnega položaja:** 18740677  
**vrsta osnovnega položaja:** 101 - vknjižena lastninska pravica  
**delež:** 1/1  
**imetnik:**  
1. matična številka: 5874998000  
firma / naziv: OBČINA DOBROVA-POLHOV GRADEC  
naslov: Stara cesta 013, 1356 Dobrova  
začetek učinkovanja vpisa imetnika 19.05.2017 15:04:26

**omejitve:**

*Vpisana ni nobena pravica ali pravno dejstvo, ki omejuje lastninsko pravico na nepremičnini*